

# ETAT DES RISQUES ET POLLUTIONS

102 RUE DE MARSEILLE 69007 LYON 07

**Adresse:** 102 Rue de Marseille 69007 LYON 07

**Coordonnées GPS:** 45.745799, 4.835971

**Cadastre:** AT 59

**Commune:** LYON 07

**Code Insee:** 69387

**Reference d'édition:** 3449843

**Date d'édition:** 27/11/2025

**Bailleur:**

VILLE DE LYON

**Locataire:**

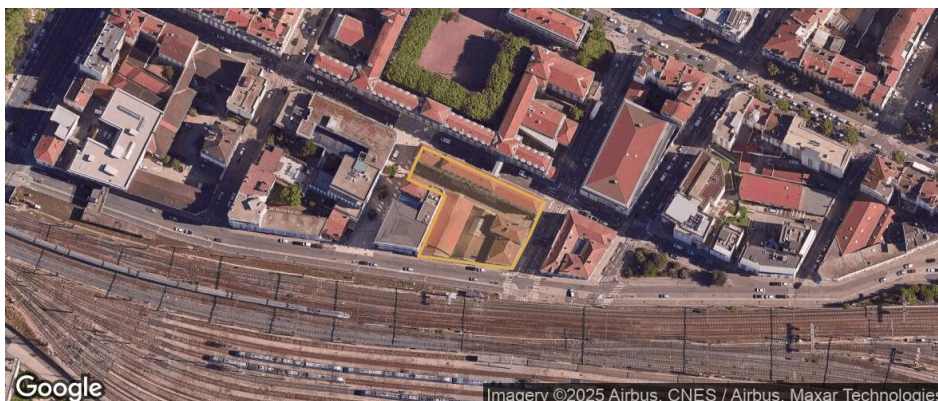

OLD : NON

PEB : NON

103 BASIAS, 0 BASOL, 14 ICPE

RADON : niv. 1

SEISME : niv. 2

## PLAN DE PREVENTION DES RISQUES

Type	Exposition	Plan de prevention		
Informatif <b>OLD</b>	<b>NON</b>	La commune n'est pas concernée par l'obligation légale de débroussaillage au titre de l'article R.125-23		
Informatif <b>PEB</b>	<b>NON</b>	Le bien n'est pas situé dans un zonage réglementaire du plan d'exposition au bruit		
PPR Naturel <b>SEISME</b>	<b>OUI</b>	Zonage réglementaire sur la sismicité : Niveau 2		
PPR Naturel <b>RADON</b>	<b>OUI</b>	Commune à potentiel radon de niveau 1		
PPR Naturels <b>Inondation</b>	<b>OUI</b>	Inondation ✓ Rhône	Approuvé	03/09/1911
		Inondation Rhône et Saône	Approuvé	02/03/2009
		Inondation Par une crue à débordement lent de cours d'eau ✓ Rhône et Saône	Approuvé	02/03/2009
		Inondation Par remontées de nappes naturelles ✓ Rhône et Saône	Approuvé	02/03/2009
PPR Miniers	<b>NON</b>	La commune ne dispose d'aucun plan de prevention des risques <b>Miniers</b>		
PPR Technologiques <b>Risque industriel</b>	<b>NON</b>	Risque industriel Effet thermique	Approuvé	19/10/2016
		Risque industriel Effet de surpression	Approuvé	19/10/2016
		Risque industriel Effet toxique	Approuvé	19/10/2016
		Risque industriel	Prescrit	26/12/2019
		Risque industriel Effet thermique	Prescrit	26/12/2019
		Risque industriel Effet de surpression	Prescrit	26/12/2019
		Risque industriel Effet toxique	Prescrit	26/12/2019

"Les informations sur les risques auxquels ce bien est exposé sont disponibles sur le site Géorisques : [www.georisques.gouv.fr](http://www.georisques.gouv.fr)" article R.125-25

## DOCUMENTS RÉGLEMENTAIRES ET REFERENCES

<https://www.info-risques.com/short/ECBPG>

En cliquant sur le lien suivant ci-dessus, vous trouverez toutes les informations préfectorales et les documents de références et les annexes qui ont permis la réalisation de ce document.

# Etat des risques

Etat des risques, pollutions et sols en application des articles L.125-5, L.125-6 et L.125-7 du code de l'environnement MTEECPR / DGPR janvier 2025  
Cet état, à remplir par le bailleur, est destiné à être joint en annexe d'un contrat de location d'un bien immobilier et à être remis, dès la première visite, au potentiel locataire par le bailleur. Il doit dater de moins de 6 mois et être actualisé, si nécessaire, lors de l'établissement du contrat préliminaire ou du contrat de bail.

Adresse de l'immeuble ou parcelle(s) concernée(s)	Code postal	Nom de la commune
102 Rue de Marseille	69007	LYON 07
AT 59		
Situation de l'immeuble au regard d'un ou plusieurs plans de prévention des risques naturels (PPRN)		
L'immeuble est situé dans le périmètre d'un PPR <b>NATURELS</b> oui <input checked="" type="checkbox"/> non <input type="checkbox"/>		
prescrit <sup>(1)</sup> <input type="checkbox"/> anticipé <sup>(2)</sup> <input type="checkbox"/> approuvé <sup>(3)</sup> <input checked="" type="checkbox"/> approuvé et en cours de révision <sup>(4)</sup> <input type="checkbox"/> date <b>02/03/2009</b>		
Si oui, les risques naturels pris en considération sont liés au risque: <b>Inondation</b>		
L'immeuble est concerné par des prescriptions de travaux dans le règlement du PPRN oui <input checked="" type="checkbox"/> non <input type="checkbox"/>		
Si oui, les travaux prescrits ont été réalisés oui <input type="checkbox"/> non <input type="checkbox"/>		
Situation de l'immeuble au regard d'un plan de prévention des risques miniers (PPRM)		
L'immeuble est situé dans le périmètre d'un PPR <b>MINIERS</b> oui <input type="checkbox"/> non <input checked="" type="checkbox"/>		
prescrit <sup>(1)</sup> <input type="checkbox"/> anticipé <sup>(2)</sup> <input type="checkbox"/> approuvé <sup>(3)</sup> <input type="checkbox"/> approuvé et en cours de révision <sup>(4)</sup> <input type="checkbox"/> date <input type="text"/>		
Si oui, les risques miniers pris en considération sont liés au risque: <input type="text"/>		
L'immeuble est concerné par des prescriptions de travaux dans le règlement du PPRM oui <input type="checkbox"/> non <input type="checkbox"/>		
Si oui, les travaux prescrits ont été réalisés oui <input type="checkbox"/> non <input type="checkbox"/>		
Situation de l'immeuble au regard d'un plan de prévention des risques technologiques (PPRT)		
L'immeuble est situé dans le périmètre d'un PPR <b>TECHNOLOGIQUES</b> oui <input type="checkbox"/> non <input checked="" type="checkbox"/>		
prescrit <sup>(1)</sup> <input type="checkbox"/> approuvé <sup>(3)</sup> <input type="checkbox"/> approuvé et en cours de révision <sup>(4)</sup> <input type="checkbox"/> date <input type="text"/>		
Si oui, les risques technologiques pris en considération dans le règlement du PPRT ou, à défaut, dans l'arrêté de prescription, sont liés à :		
effet toxique <input type="checkbox"/> effet thermique <input type="checkbox"/> effet surpression <input type="checkbox"/>		
L'immeuble est situé en secteur d'expropriation ou de délaissement oui <input type="checkbox"/> non <input type="checkbox"/>		
L'immeuble est situé en zone de prescription oui <input type="checkbox"/> non <input type="checkbox"/>		
si la transaction concerne un logement, l'ensemble des travaux prescrits ont été réalisés oui <input type="checkbox"/> non <input type="checkbox"/>		
si la transaction ne concerne pas un logement, l'information sur le type de risques auxquels l'immeuble est exposé ainsi que leur gravité, probabilité et cinétique, est jointe à l'acte de vente ou au contrat de location <sup>(5)</sup> oui <input type="checkbox"/> non <input type="checkbox"/>		
Situation de l'immeuble au regard de l'obligation légale de débroussaillage (OLD)		
Le terrain est situé à l'intérieur du zonage informatif des obligations légales de débroussaillage oui <input type="checkbox"/> non <input checked="" type="checkbox"/>		
Situation de l'immeuble au regard du zonage sismique réglementaire		
L'immeuble se situe dans une zone de sismicité classée en		
zone 1 très faible <input type="checkbox"/> zone 2 faible <input checked="" type="checkbox"/> zone 3 modérée <input type="checkbox"/> zone 4 moyenne <input type="checkbox"/> zone 5 forte <input type="checkbox"/>		
Situation de l'immeuble au regard du zonage réglementaire à potentiel radon		
L'immeuble se situe dans une commune à potentiel radon classée en niveau 3 oui <input type="checkbox"/> non <input checked="" type="checkbox"/>		
Information relative à la pollution des sols		
Le terrain est situé en secteur d'information sur les sols (SIS) oui <input type="checkbox"/> non <input checked="" type="checkbox"/>		
Information relative aux sinistres indemnisés par l'assurance à la suite d'une catastrophe N/M/T*		
L'immeuble a-t-il donné lieu au versement d'une indemnité à la suite d'une catastrophe N/M/T* oui <input type="checkbox"/> non <input type="checkbox"/>		
*naturelle, minière ou technologique		
Situation de l'immeuble au regard du recul du trait de côte (RTC)		
L'immeuble est-il situé sur une commune exposée au RTC et listée par décret n° 2022-750 du 29 avril 2022 oui <input type="checkbox"/> non <input checked="" type="checkbox"/>		
L'immeuble est situé dans une zone exposée au RTC identifiée par un document d'urbanisme. oui <input type="checkbox"/> non <input checked="" type="checkbox"/>		
Si oui, l'horizon temporel d'exposition au RTC est: d'ici à 30 ans <input type="checkbox"/> compris entre 30 et 100 ans <input type="checkbox"/>		
L'immeuble est-il concerné par des prescriptions applicables à cette zone oui <input type="checkbox"/> non <input type="checkbox"/>		
L'immeuble est-il concerné par une obligation de démolition et de remise en état à réaliser oui <input type="checkbox"/> non <input type="checkbox"/>		
Documents à fournir obligatoirement		
<input checked="" type="checkbox"/> Un extrait de document graphique situant le bien par rapport au zonage réglementaire		
<input checked="" type="checkbox"/> Un extrait du règlement concernant le bien		
<input checked="" type="checkbox"/> La fiche d'information sur le risque sismique disponible sur le site <a href="http://www.georisques.gouv.fr">www.georisques.gouv.fr</a>		
<input checked="" type="checkbox"/> La liste des arrêtés portant reconnaissance de l'état de catastrophe naturelle pris dans la commune qui ont affecté le bien concerné et qui ont donné lieu au versement d'une indemnité		
bailleur	Date / Lieu	locataire
VILLE DE LYON		
Signature:	Le, 27/11/2025 Fait à LYON 07	Signature:

(1) Prescrit = plan de prévention des risques (PPR) en cours d'élaboration à la suite d'un arrêté de prescription (2) Anticipé = plan de prévention des risques (PPR) visant les nouveaux immeubles et bien immobiliers et rendu immédiatement opposable par arrêté préfectoral (3) Approuvé = plan de prévention des risques (PPR) adopté et annexé au document d'urbanisme (4) Approuvé et en cours de révision = plan de prévention des risques (PPR) adopté mais actuellement en cours de modification ou de révision. Il est conseillé de se renseigner sur les éventuelles modifications de prescription (5) Information non obligatoire au titre de l'information acquéreur locataire mais fortement recommandée

## CARTOGRAPHIE DES INONDATIONS

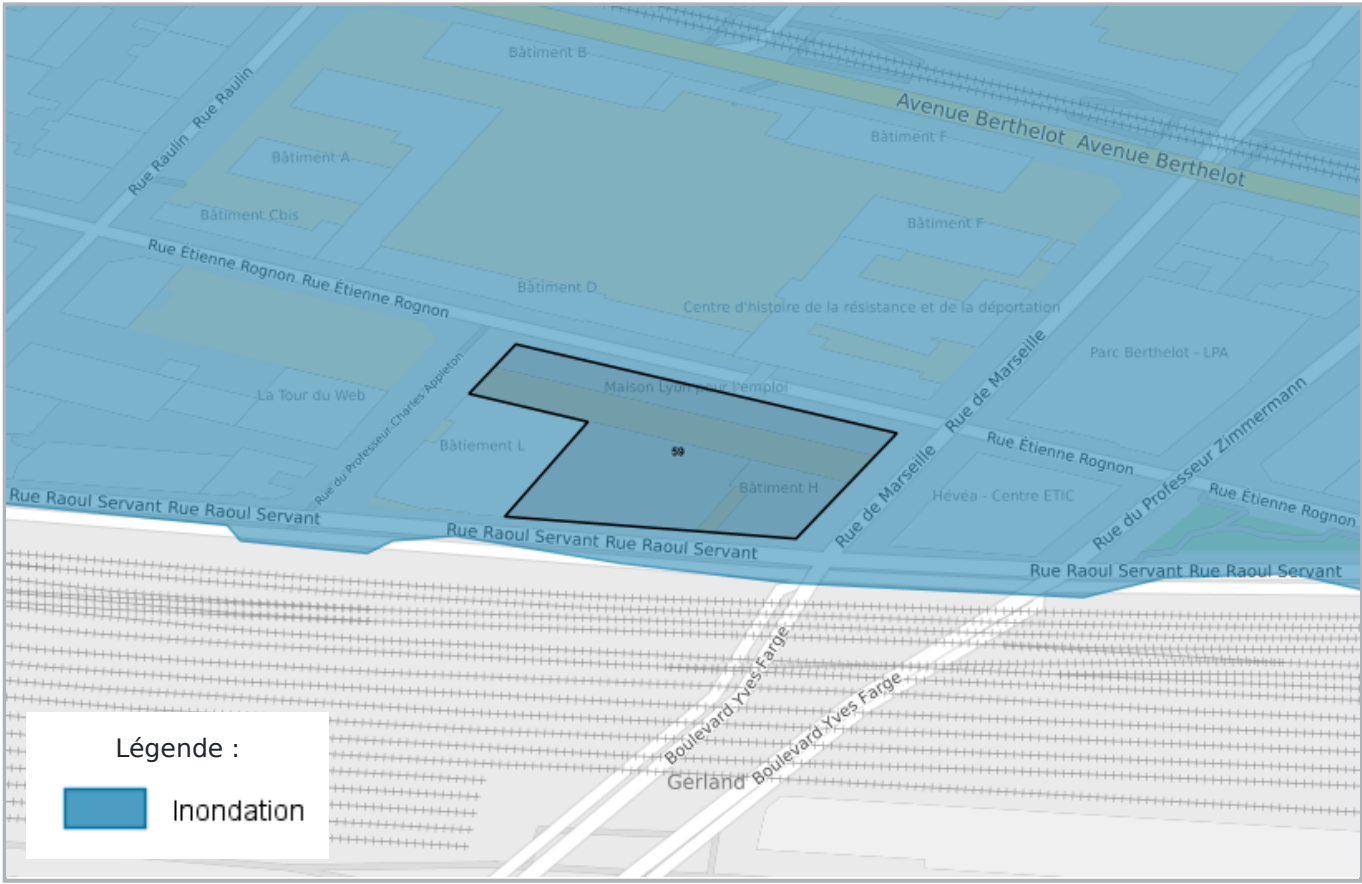

## CARTOGRAPHIE DES MOUVEMENTS DE TERRAINS (ARGILES)

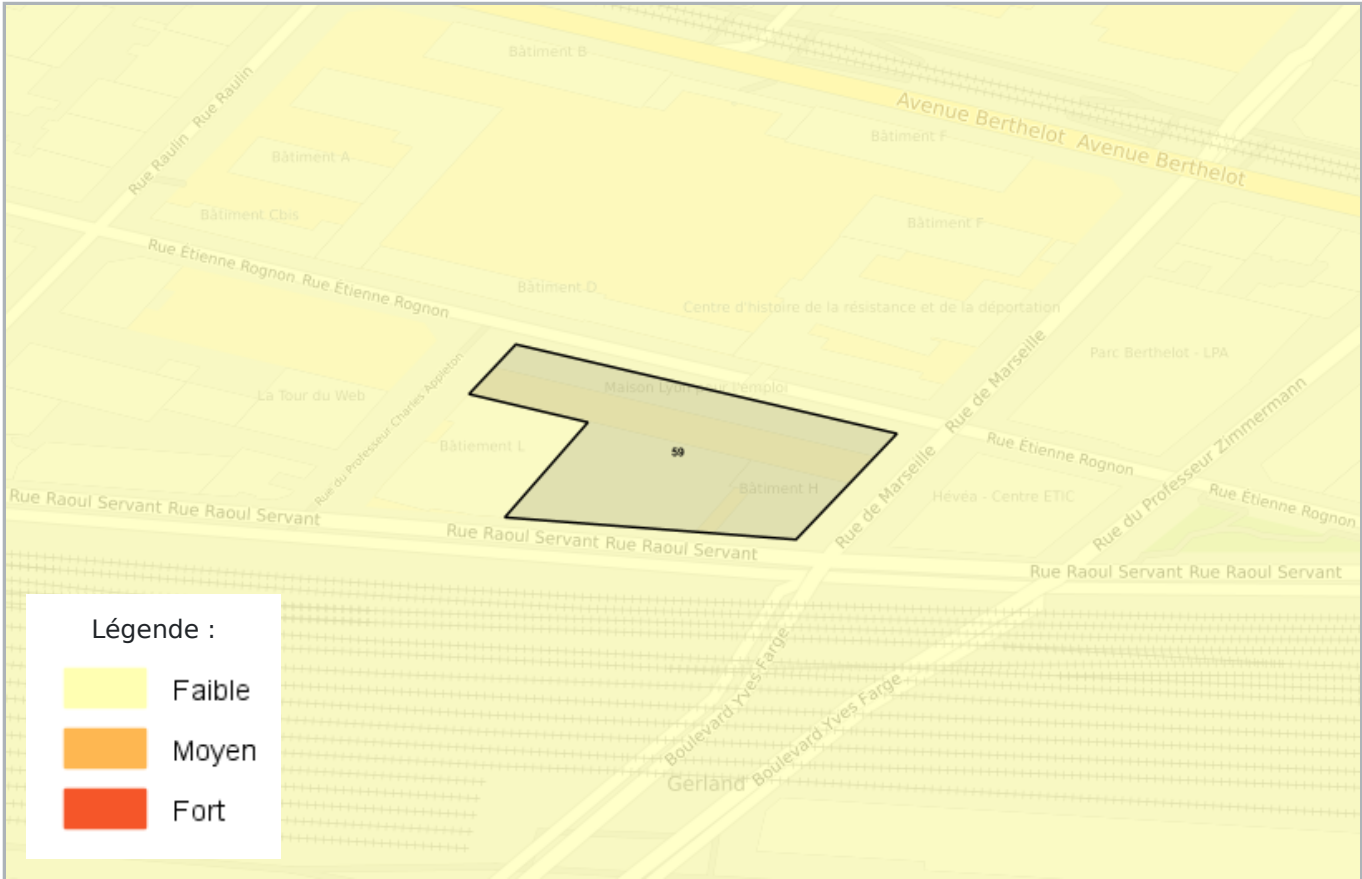

## RADON

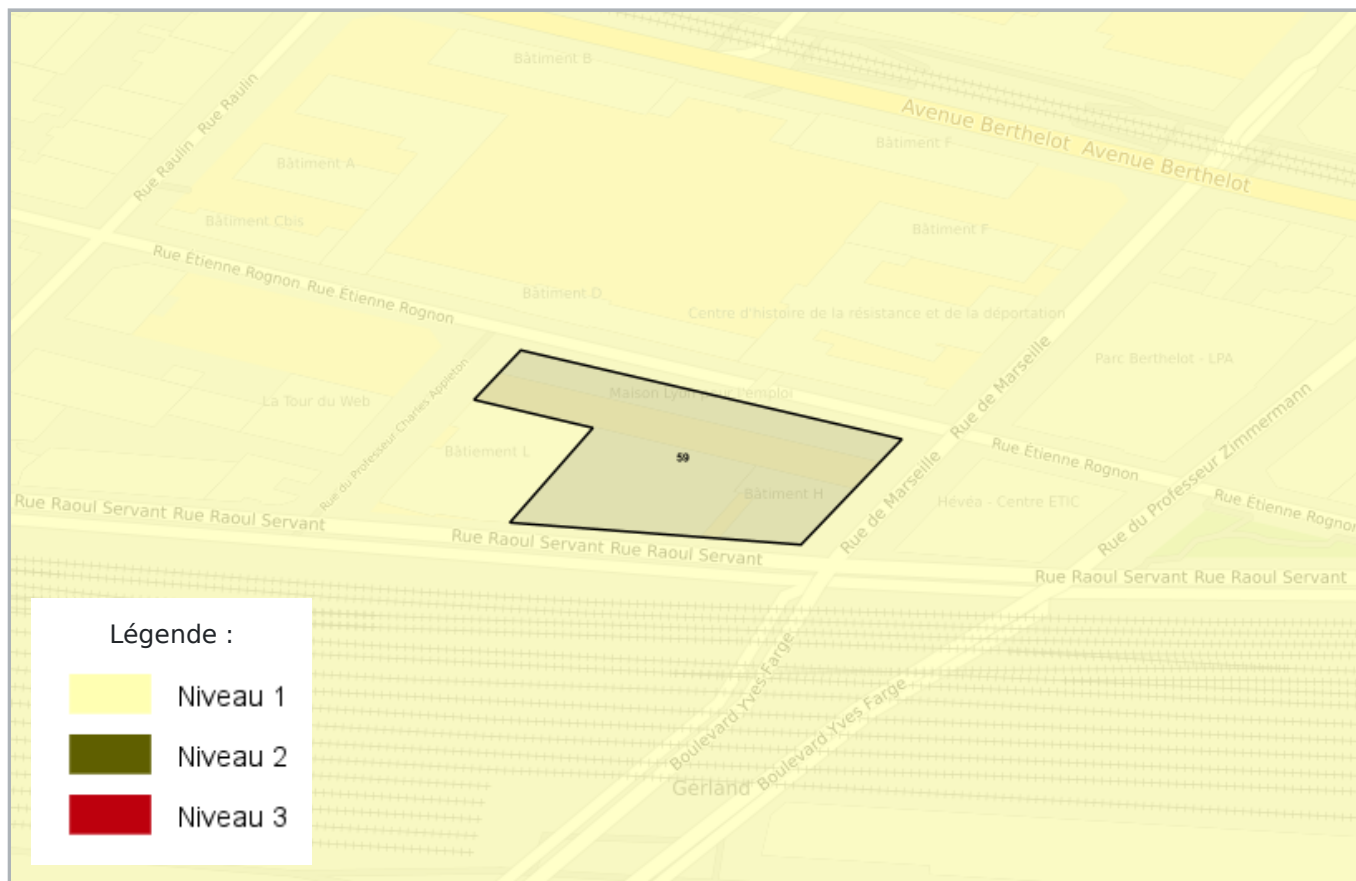

## CARTOGRAPHIE DES ZONES SISMIQUES





## PPR TECHNOLOGIQUE

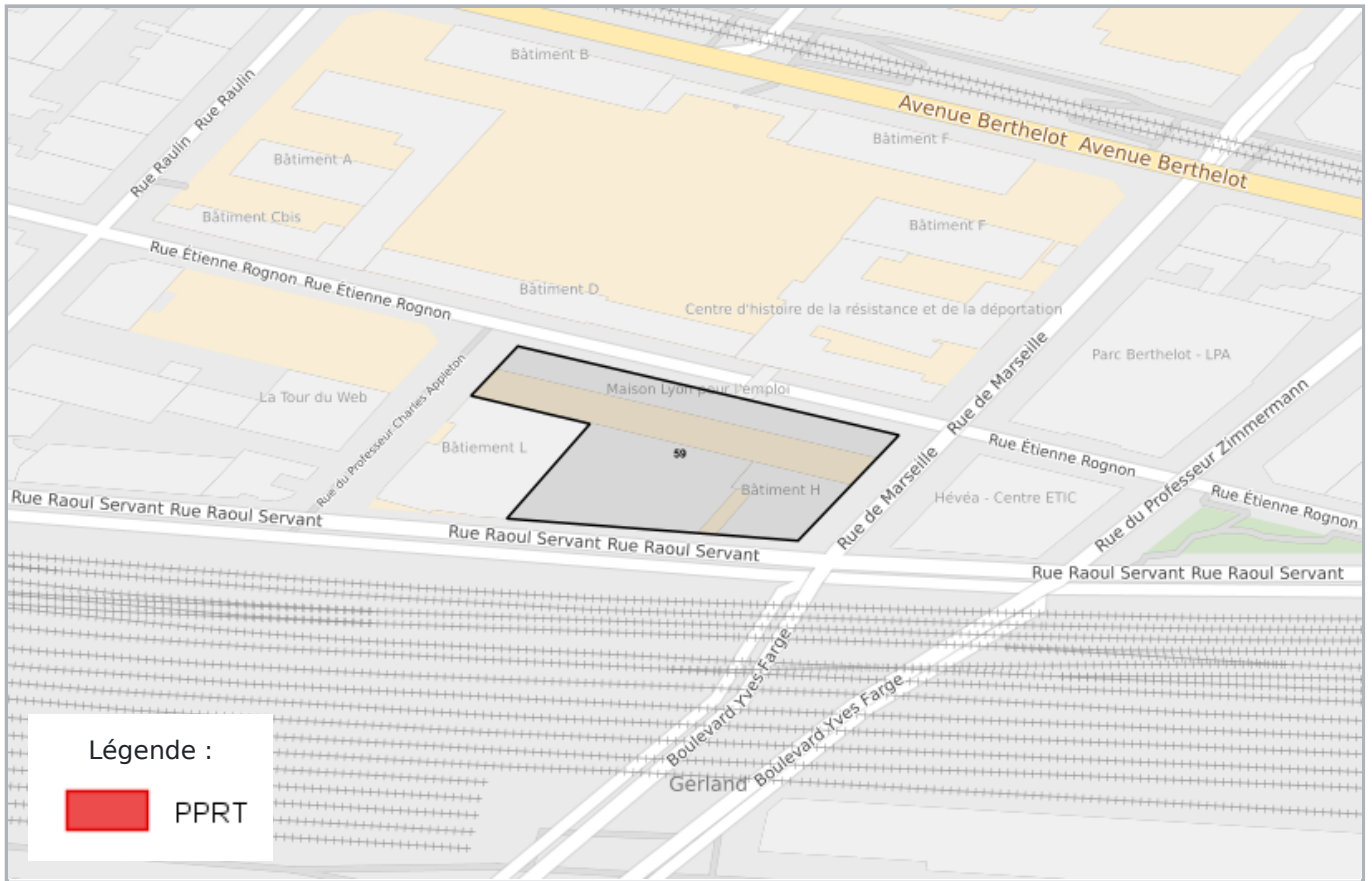

## CARTOGRAPHIE DE POLLUTION DES SOLS ( BASOL / BASIAS)

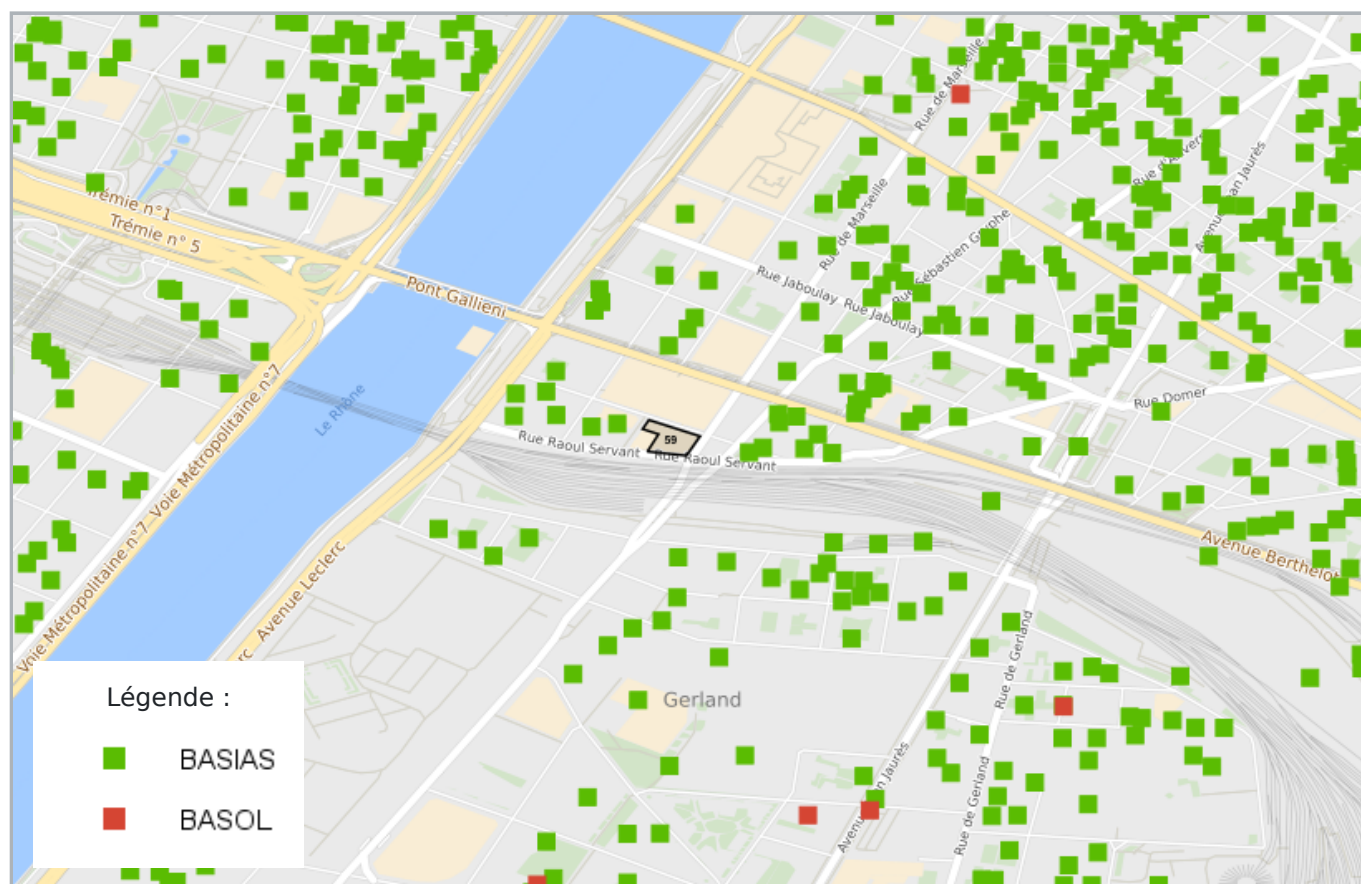

## CARTOGRAPHIE DES INSTALLATIONS CLASSÉES POUR LA PROTECTION DE L'ENVIRONNEMENT (ICPE)

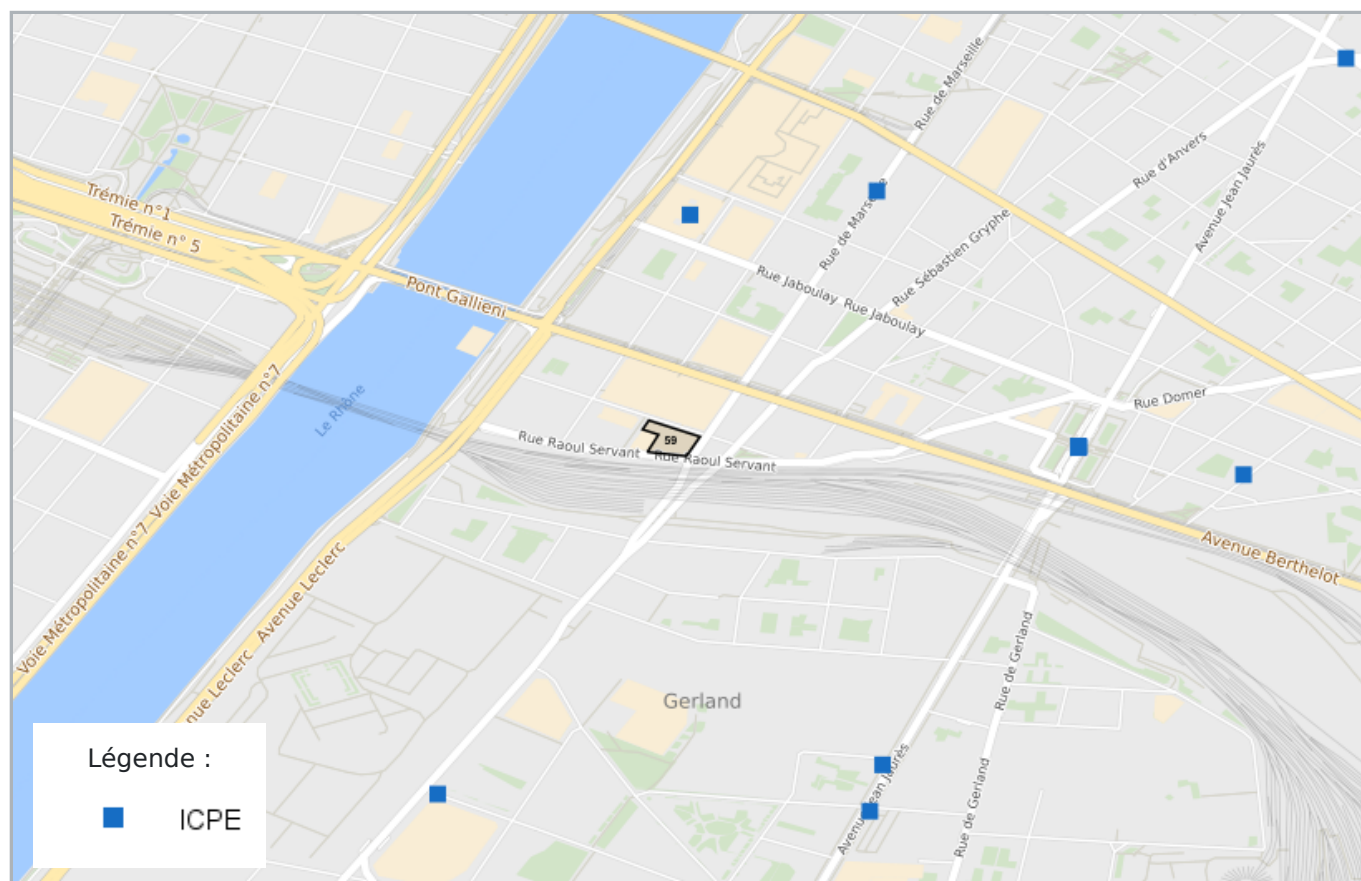

# Etat des nuisances sonores aériennes

Les zones de bruit des plans d'exposition au bruit constituent des servitudes d'urbanisme (art. L. 112 -3 du code de l'urbanisme) et doivent à ce titre être notifiées à l'occasion de toute cession, location ou construction immobilière.

Cet état, à remplir par le bailleur, est destiné à être intégré au dossier de diagnostic technique - DDT (annexé, selon le cas, à la promesse de vente ou, à défaut de promesse, à l'acte authentique de vente et au contrat de location ou annexé à ces actes si la vente porte sur un immeuble non bâti) et à être **annexé** à l'acte authentique de vente et, le cas échéant, au contrat préliminaire en cas de vente en l'état futur d'achèvement.

Cet état est établi sur la base des informations mises à disposition par arrêté préfectoral

n°  du  mis à jour le

Adresse de l'immeuble

code postal ou Insee

commune

102 Rue de Marseille

69007

LYON 07

## Situation de l'immeuble au regard d'un ou plusieurs plans d'exposition au bruit (PEB)

■ L'immeuble est situé dans le périmètre d'un PEB

<sup>1</sup> oui ☐ non ☒

révisé ☐

approuvé ☐

date

<sup>1</sup> Si oui, nom de l'aérodrome:

> L'immeuble est concerné par des prescriptions de travaux d'insonorisation

<sup>2</sup> oui ☐ non ☐

<sup>2</sup> Si oui, les travaux prescrits ont été réalisés

oui ☐ non ☐

■ L'immeuble est situé dans le périmètre d'un autre PEB

<sup>1</sup> oui ☐ non ☐

révisé ☐

approuvé ☐

date

<sup>1</sup> Si oui, nom de l'aérodrome:

## Situation de l'immeuble au regard du zonage d'un plan d'exposition au bruit

> L'immeuble se situe dans une zone de bruit d'un plan d'exposition au bruit définie comme :

<sup>1</sup> zone A

<sup>2</sup> zone B

<sup>3</sup> zone C

<sup>4</sup> zone D

très forte

forte

modérée

faible

<sup>1</sup> (intérieur de la courbe d'indice Lden 70)

<sup>2</sup> (entre la courbe d'indice Lden 70 et une courbe choisie entre Lden 65 celle et 62)

<sup>3</sup> (entre la limite extérieure de la zone B et la courbe d'indice Lden choisi entre 57 et 55)

<sup>4</sup> (entre la limite extérieure de la zone C et la courbe d'indice Lden 50). Cette zone n'est obligatoire que pour les aérodromes mentionnés au I de l'article 1609 quater viciés A du code général des impôts. (et sous réserve des dispositions de l'article L.112-9 du code de l'urbanisme pour les aérodromes dont le nombre de créneaux horaires attribuables fait l'objet d'une limitation réglementaire sur l'ensemble des plages horaires d'ouverture).

Nota bene: Lorsque le bien se situe sur 2 zones, il convient de retenir la zone de bruit la plus importante.

## Documents de référence permettant la localisation de l'immeuble au regard des nuisances présent en compte

Le plan d'exposition au bruit est consultable sur le site Internet du Géoportail de l'institut national de l'information géographique et forestière (I.G.N) à l'adresse suivante: <https://www.geoportail.gouv.fr/>

bailleur

date / lieu

locataire

VILLE DE LYON

27 novembre 2025 / LYON 07

information sur les nuisances sonores aériennes  
pour en savoir plus, consultez le site Internet du ministère de la transition écologique et solidaire  
<https://www.ecologique-solidaire.gouv.fr/>

## PLAN D'EXPOSITION AUX BRUITS (PEB)





# LISTE DES SITES BASIAS (À MOINS DE 500 MÈTRES)

## BASE DE DONNÉES DES SITES INDUSTRIELS ET ACTIVITÉS DE SERVICES

16 rue Etienne Rognon LYON		33 mètres
<b>SSP4063860</b>	Sté Lyonnaise d'entreprises.	
Indéterminé	Garage, Dépôt de Liquides Inflammables, Travail des métaux à chaud sans choc mécanique.	
67 rue Paulin LYON		64 mètres
<b>SSP4064001</b>	Ferry Jules	
Indéterminé	Garage	
rue Etienne Rognon LYON		68 mètres
<b>SSP4064017</b>	Louis VANNEY	
Indéterminé	Artisan mécanicien	
7 rue Professeur Zimmermann (du) LYON		82 mètres
<b>SSP4062972</b>	Mr GALLEY et KAMM	
En arrêt	Atelier de Verrerie	
36 avenue Berthelot LYON		103 mètres
<b>SSP4063282</b>	Sté Française de Pétroles BP, ex (Sté Bancel - Berthelot) EX QUERET MARCEL ENTREPRISE	
Indéterminé	Station service	
30 avenue Berthelot LYON		106 mètres
<b>SSP4065985</b>	Sté Shell française	
Indéterminé	DLI	
58 rue Raulin LYON		111 mètres
<b>SSP4064093</b>	M. Joseph PLATRET et Sté La TOILE D'ACIER	
Indéterminé	Garage et Atelier de tissage de fil d'acier	
32 avenue Berthelot LYON		126 mètres
<b>SSP4065984</b>	Sté Prima Pressing	
En arrêt	DLI	
27 bis rue Raoul Servant LYON		133 mètres
<b>SSP4066630</b>	Société SERAL	
Indéterminé	Atelier Serrurerie	
13 avenue Berthelot LYON		136 mètres
<b>SSP4070468</b>	PEYRE Emile, cinéma COMOEDIA	
Indéterminé	Dépôt de films cinématographiques	
rue Etienne Rognon LYON		138 mètres
<b>SSP4066487</b>	M. De VENTAVAN (ou VERTAVON)	
Indéterminé	Garage du Fleuve	
3 rue Etienne Rognon LYON		146 mètres
<b>SSP4065544</b>	Société Ray et Rochette.	
Indéterminé	DLI.	

36 avenue Berthelot LYON		148 mètres
<b>SSP4070464</b>	M. COLLONGES Charles	
Indéterminé	<i>Dépôt de films cinématographiques, cinéma "Variétés"</i>	

9 Place Jules Guesde LYON		160 mètres
<b>SSP4072615</b>	M. THET (ou ZHET) Félix	
Indéterminé	<i>Dépôt de liquides inflammables</i>	

9 avenue Général Leclerc (du) LYON		163 mètres
<b>SSP4067067</b>	Société de chauffage et climatisation SULZER; anc. Sté l'Avenir Régional dans l'usine Révillon (Chocolats))	
Indéterminé	<i>Société de chauffage et climatisation (W métaux, DLI); anc. Dépôts de matières inflammables</i>	

39 rue Bancel LYON		168 mètres
<b>SSP4062282</b>	SA FOURNIFLEUR, anc. M. CHAMBON	
Indéterminé	<i>Fournitures générales pour fleuriste avec DLI, anc. Atelier de construction mécanique</i>	

104 rue Pasteur LYON		170 mètres
<b>SSP4069509</b>	M. CARLI, anc. MM. THOLLOT et DEVISE, anc. JACOTIN Joseph, anc. DUMONT, anc. M. JOURDAN, anc. ROME, anc. PAPASSENDI, anc. M LECOT, anc. FERRY	
Indéterminé	<i>Garage, atelier de réparation et réservoir souterrain d'essence</i>	

6 avenue Général Leclerc (du) LYON		171 mètres
<b>SSP4062393</b>	GILLES Joseph	
Indéterminé	<i>Garage avec desserte d'essence</i>	

36 rue Victor Lagrange LYON		183 mètres
<b>SSP4063005</b>	MIDRIE (Midrié)	
Indéterminé	<i>Teinturerie et apprêt d'étoffes de soie</i>	

98 rue Pasteur LYON		192 mètres
<b>SSP4063939</b>	Société des Autos Taxis Marseillais	
Indéterminé	<i>Garage</i>	

42 rue Victor Lagrange LYON		197 mètres
<b>SSP4063772</b>	SOLYVER (Société Lyonnaise de Produits Verriers), Sté TARGE et ses Fils	
Indéterminé	<i>Dépôt de Liquides Inflammables</i>	

39 avenue Berthelot LYON		200 mètres
<b>SSP4062574</b>	Mr DEGOUTTE	
Indéterminé	<i>Tannerie et corroierie</i>	

rue Bancel LYON		205 mètres
<b>SSP4062263</b>	MM. DEFOUDRON (ou DEFOUDON) Frères	
Indéterminé	<i>Corroierie et Hongroirie</i>	

30 Quai Claude Bernard LYON		208 mètres
<b>SSP4065988</b>	HUILES BERLIET	
Indéterminé	<i>DLI</i>	

38 rue Bancel LYON		209 mètres
<b>SSP4065633</b>	SANDIER Frédéric	
Indéterminé	<i>Atelier de chaudronnerie</i>	

3 rue Camille Desmoulins LYON		214 mètres
<b>SSP4072658</b>	M. LEBAYLE	
Indéterminé	<i>Desserte d'essence</i>	

rue Culattes (des) LYON		214 mètres
<b>SSP4062260</b>	POIRON	
Indéterminé	<i>Atelier de mégisserie</i>	

29 Quai Claude Bernard LYON		220 mètres
<b>SSP4063275</b>	Messieurs Rinck Frères Entreprise	
Indéterminé	<i>Dépôt de Liquides Inflammables</i>	

rue Bancel LYON		235 mètres
<b>SSP4062261</b>	SUCHET Antoine	
Indéterminé	<i>Atelier de mégisserie</i>	

Place Jules Guesde LYON		235 mètres
<b>SSP4066457</b>	Société d'Expansion Blanchisserie et Nettoyage à sec SA"; anc. Ets Reynard	
Indéterminé	<i>SEBN LOCALINGE "5 à sec"</i>	

29 rue Bancel LYON		239 mètres
<b>SSP4067905</b>	GRUYER-CORRAX Jules	
Indéterminé	<i>Installation d'un appareil producteur de gaz acétylène</i>	

rue Bancel LYON		240 mètres
<b>SSP4062258</b>	CLAUDE Charles	
Indéterminé	<i>Atelier de Mégisserie</i>	

rue Victor Lagrange LYON		242 mètres
<b>SSP4070180</b>	Joseph FAVRE (GACON sur le plan)	
Indéterminé	<i>Fabrique de cordes harmoniques</i>	

28 Quai Claude Bernard LYON		242 mètres
<b>SSP4071000</b>	M. LASALLE Claude	
Indéterminé	<i>Fonte et préparation de bitumes piasphaltes (ou pissalphaltes)</i>	

3 rue Verriers (des) LYON		244 mètres
<b>SSP4064197</b>	FAHY et Cie (ou Faily)	
Indéterminé	<i>Fabrique de ferrures et fournitures, atelier de fonte des métaux, l'étamage et galvanisation Fe</i>	

rue Professeur Grignard (du) LYON		247 mètres
<b>SSP4070912</b>	ALAMAGNY (ou ALLAMAGNY)	
Indéterminé	<i>Mégisserie</i>	

15 boulevard Yves Farge LYON		255 mètres
<b>SSP4063456</b>	Ets DANTO - ROGEAT et Cie; anc. Usine Danto et Breton.	
En arrêt	<i>Atelier de tôlerie, fontes émaillées Fabrication d'appareils de chauffage; anc. Produits chimiques</i>	

32 rue Raulin LYON		260 mètres
<b>SSP4069517</b>	Sté Garage RAULIN, anc. M. JAVID, anc. M. Maurice PARISOT, anc. MM. MARBOEUF et CHARVET	
Indéterminé	<i>"Garage RAULIN", anc. "Garage Javid", anc. "Garage Parmentier", anc. Forges de grosses oeuvres</i>	

7 rue Professeur Grignard (du) LYON		262 mètres
<b>SSP4068119</b>	CENTRE HOSPITALIER SAINT - JOSEPH - SAINT - LUC	
Indéterminé	<i>Atelier de traitement et développement de surfaces photosensibles à base argentique</i>	

2 rue Bons Enfants (des) LYON		262 mètres
<b>SSP4065653</b>	CHION et GAUTHIER	
En arrêt	<i>Atelier de construction mécanique</i>	

73 rue Marseille (de) LYON		263 mètres
<b>SSP4063852</b>	Sté SEDAP	
En arrêt	<i>Moulage à chaud d'objets en matières plastiques</i>	

47 avenue Berthelot LYON		265 mètres
<b>SSP4067981</b>	M. Charles BONNARD, anc. M. BEJUIT, anc. MM. VINAY et JANIN (pour l'atelier de serrurerie)	
En arrêt	<i>"Garage Galliéni" avec station service, anc. Atelier de serrurerie</i>	

4 rue Bons Enfants (des) LYON		269 mètres
<b>SSP4065634</b>	M. Paul VALENTIN, anc. MM. VALENTINI et SAINT-CYR	
Indéterminé	<i>Atelier de construction mécanique avec marteau pilon</i>	

7 rue Camille Desmoulins LYON		269 mètres
<b>SSP4064960</b>	Association Frigorifique de la Charcuterie Lyonnaise	
En arrêt	<i>Conservation et traitement de viande avec transformateur</i>	

32 rue Bancel LYON		271 mètres
<b>SSP4070498</b>	M. H. FOURNET, anc. ?	
Indéterminé	<i>Atelier de lustrerie en fer forgé avec soudure autogène, anc. Tôlerie</i>	

6 rue Camille Desmoulins LYON		275 mètres
<b>SSP4063503</b>	Association Frigorifique de la Charcuterie Lyonnaise	
En arrêt	<i>Industrie des viandes et de charcuterie avec forge, réservoir d'essence et transformateur</i>	

3 rue Galland LYON		279 mètres
<b>SSP4061888</b>	Société la soudure électrique Lyonnaise	
Indéterminé	<i>Atelier de chaudronnerie</i>	

rue Saint-Jérôme LYON		281 mètres
<b>SSP4063738</b>	FMC BYMYCAR ; anc. GALIENI Automobiles (M. Bruno BONNARD), anc. Sté Immobilière Berthelot - Saint Jérôme; anc. M. BONNARD	
En arrêt	<i>"Garage Galliéni" (garage avec station service)</i>	

rue Victor Lagrange LYON		288 mètres
<b>SSP4063014</b>	FAHY Fils Ainé, anc. MONDANGE, anc. ODET Théodore, anc. M. FLORET, anc. TREVOUX (Trévoux) et Cie	
Indéterminé	<i>Fonderie de métaux, anc. Fabrique de savon, anc. Distillation goudron, anc. Fabrique d'engrais</i>	



5 rue Gustave Nadaud LYON		296 mètres
<b>SSP4068213</b>	Sté "Le Nouvelliste de Lyon"	
Indéterminé	Garage avec atelier de réparations et réservoir souterrain	
9 rue Lortet LYON		298 mètres
<b>SSP4063798</b>	SARL Carrosserie BAISI; anc. Laboratoires SAUBA; anc. Sté ASTRA	
Indéterminé	Atelier de carrosserie avec cabine de peinture; anc. Dépôt de Liquides inflammables	
56 rue Victor Lagrange LYON		299 mètres
<b>SSP4067648</b>	Cie Lyonnaise des Goudrons et Bitumes; anc. Philibert	
Indéterminé	Dépôt de liquides inflammables avec distribution; anc. Distillerie de goudron et de benzine	
boulevard Yves Farge LYON		316 mètres
<b>SSP4070901</b>	Sté des Verreries du Rhône; anc. Mesmer et Saumont, anc. Mesmer (ou Mesner) Philippe	
En arrêt	"Verreries du Rhône"; anc. "Verrerie de la Gare" et appareils	
60 rue Victor Lagrange LYON		316 mètres
<b>SSP4067956</b>	ROUX et PAVY	
Indéterminé	Usine pour le travail des asphaltes et bitumes	
39 rue Raoul Servant LYON		326 mètres
<b>SSP4064016</b>	Sté "La Soudure Electrique Lyonnaise" Mayne et Huhardeaux	
En arrêt	Chaudronnerie	
rue Bons Enfants (des) LYON		326 mètres
<b>SSP4070583</b>	MM. ECUREUX et GONDIN	
En arrêt	Atelier de chaudronnerie, anc. Usine de distillation de goudron	
108 rue Béchevelin LYON		329 mètres
<b>SSP4069692</b>	Sté Allumettes Française	
En arrêt	Fabrication de produits explosifs et Inflammables	
52 rue Jaboulay LYON		332 mètres
<b>SSP4062257</b>	Sieurs MOREAU (ou Morand ou Moraut) et MURAT	
En arrêt	Teinturerie	
rue Galard LYON		334 mètres
<b>SSP4063598</b>	Sté LETIEVANT et Cie	
Indéterminé	Serrurerie, Chaudronnerie, Tôlerie	
rue Victor Lagrange LYON		334 mètres
<b>SSP4063015</b>	Fortunat, Ravina et Cie	
Indéterminé	Fabrique de savon	
125 rue Sébastien Gryphe LYON		338 mètres
<b>SSP4074658</b>	Jean CHAVAND	
En arrêt	Corroierie	
6 rue Grande Famille (de la) LYON		345 mètres
<b>SSP4063670</b>	Sté Photo - Chromo - Gravures	
Indéterminé	Atelier de gravure sur métaux par photogravure	

16 rue Chevreul LYON		349 mètres
<b>SSP4070241</b>	Ecole Centrale Lyonnaise	
Indéterminé	<i>Dépôt de mazout</i>	

31 boulevard Yves Farge LYON		352 mètres
<b>SSP4070505</b>	SA des Mines de Bitume et d'Asphalte du Centre	
Indéterminé	<i>Fabrication d'émulsions, de bitume, de pétrole, enrobage de gravillons</i>	

19 rue Bancel LYON		353 mètres
<b>SSP4062484</b>	DAVID Auguste	
En arrêt	<i>Fabrique de grenaille de Fonte</i>	

103 rue Béchevelin LYON		355 mètres
<b>SSP4063030</b>	BAUX et Cie	
Indéterminé	<i>Forges de grosses oeuvres</i>	

82 rue Béchevelin LYON		359 mètres
<b>SSP4063252</b>	Entreprise ROSSI	
Indéterminé	<i>Atelier de photogravure</i>	

rue Lortet LYON		364 mètres
<b>SSP4062147</b>	LAFOND	
En arrêt	<i>Fabrication de sulfate de protoxyde de fer</i>	

20 Quai Claude Bernard LYON		373 mètres
<b>SSP4071455</b>	Centre Hospitalier Saint Joseph - Saint Luc	
Indéterminé	<i>Hôpital</i>	

106 rue Anvers (d') LYON		374 mètres
<b>SSP4072076</b>	M. ROBELET	
Indéterminé	<i>Fonderie de Cuivre et Bronze</i>	

84 rue Marseille (de) LYON		378 mètres
<b>SSP4069413</b>	SARL CLEAN PRESS	
Indéterminé	<i>Installation de nettoyage à sec</i>	

17 rue Bancel LYON		378 mètres
<b>SSP4072168</b>	DAGAND	
Indéterminé	<i>Atelier de soudure autogène et l'acétylène</i>	

119 rue Sébastien Gryphe LYON		379 mètres
<b>SSP4065473</b>	Bendinelli "Garage NICO"; anc. Etablissements Georget et Fils; anc. anc. M. Jean Antoine CHAVAND	
Indéterminé	<i>Garage et application vernis, anc. dépôt de vernis, couleurs, encre; anc. Corroierie</i>	

30 rue Chevreul LYON		379 mètres
<b>SSP4062469</b>	RIVOIRE et KOWALSKI	
Indéterminé	<i>Dépôt de mazout</i>	

28 rue Chevreul LYON		381 mètres
<b>SSP4068250</b>	TISSOT et RIVOIRE	
Indéterminé	<i>Fonderie de cuivre</i>	

Gare Jean Macé LYON		383 mètres
<b>SSP4072736</b>	Société Nationale des Chemins de Fer (SNCF)	
Indéterminé	<i>Dépôt de fuel</i>	
29 rue Lortet LYON		388 mètres
<b>SSP4063799</b>	Etablissements Marc-Richard-Vitton	
Indéterminé	<i>Dépôt de Liquides Inflammables, Matériel de travaux publics et voiries</i>	
3 rue Grande Famille (de la) LYON		393 mètres
<b>SSP4061864</b>	MM. ECUREUX et VERDET, anc. MM. ECUREUX et GONDIN	
Indéterminé	<i>Atelier de chaudronnerie avec soudure autogène</i>	
103 rue Anvers (d) LYON		402 mètres
<b>SSP4068385</b>	PAULAU	
En arrêt	<i>Blanchisserie-teinturerie</i>	
102 avenue Jean Jaurès LYON		408 mètres
<b>SSP4063734</b>	HERTZ France SA, anc. VOLVO Rhône Alpes, anc. JASSERAND	
Indéterminé	<i>Garage avec desserte de carburant</i>	
60 rue Jaboulay LYON		409 mètres
<b>SSP4063723</b>	DUMONT Louis; anc. LAURENT Paul	
Indéterminé	<i>Dépôt de Liquide Inflammables</i>	
3 rue Pré Gaudry (du) LYON		410 mètres
<b>SSP4073313</b>	Sté VIGNE Michel	
En arrêt	<i>Menuiserie Industrielle</i>	
7 rue Grande Famille (de la) LYON		411 mètres
<b>SSP4063547</b>	Sté La Construction soudée	
Indéterminé	<i>Atelier de chaudronnerie</i>	
37 rue Chevreul LYON		413 mètres
<b>SSP4062470</b>	Mr GUDEFIN Raymond	
Indéterminé	<i>Blanchisserie</i>	
55 rue Marseille (de) LYON		416 mètres
<b>SSP4063855</b>	Sté CHAUD SANIT; anc. Sté Le SCOOTER	
Indéterminé	<i>Petite desserte d'essence, atelier de réparation</i>	
14 Place Macé Jean LYON		417 mètres
<b>SSP4067661</b>	Pressing MODERNA (Maillet Maurice)	
Indéterminé	<i>Pressing</i>	
30 rue Renan LYON		423 mètres
<b>SSP4062623</b>	Bouvier	
En arrêt	<i>Fabrique de crème de tartre et d'acide tartrique</i>	
78 rue Béchevelin LYON		427 mètres
<b>SSP4063251</b>	Société Méca Lyon; anc. Sté VULC-ARRA	
Indéterminé	<i>Atelier de mécanique; anc; Travail du caoutchouc avec emploi de solvants non inflammable,</i>	

47 rue Raoul Servant LYON		430 mètres
<b>SSP4070351</b>	DARD, anc. LAROYE	
Indéterminé	<i>Atelier de réparation et réservoirs souterrains d'essence, anc. Fonderie de zinc et cuivre</i>	
11 rue Pré Gaudry (du) LYON		443 mètres
<b>SSP4063618</b>	Sté Constructions Métalliques et Entreprises (Sté CME), anc. DEROBERT (Dérobert) et Cie	
En arrêt	<i>Usine de chaudronnerie/ Emploi de substances radioactives</i>	
77 rue Pasteur LYON		444 mètres
<b>SSP4065496</b>	Institut Pasteur de Lyon.	
Indéterminé	<i>DLI</i>	
62 rue Saint Jérôme LYON		446 mètres
<b>SSP4072687</b>	Mme AMOROS, anc. Mme GROSSARD, anc. M. BOUDIN	
Indéterminé	<i>Dépôt de liquides inflammables</i>	
rue Anvers (d') LYON		455 mètres
<b>SSP4071722</b>	GAZ ASTRAL (M. VERGNIAIS), anc. THONIEL	
Indéterminé	<i>Fabrication d'huiles pour l'éclairage</i>	
24 rue Renan LYON		457 mètres
<b>SSP4064102</b>	Sté Garage Jean MACE (Macé), anc. M. Marcel CROS, anc. M. RINCK	
Indéterminé	<i>"Garage Jean Macé" (garage avec desserte d'essence)</i>	
13 rue Bancel LYON		460 mètres
<b>SSP4068171</b>	RICHOT (ou PICHOT) Père et Fils	
Indéterminé	<i>Fonderie de fonte</i>	
74 rue Marseille (de) LYON		463 mètres
<b>SSP4066776</b>	M. CARANTE P. Entreprise, anc. M. Gustave MEDECIN (Médecin), anc. M. Auguste MEDECIN	
Indéterminé	<i>Atelier de nickelage et chromage</i>	
198 198 avenue Berthelot LYON 7E ARRONDISSEMENT		475 mètres
<b>SSP528860</b>	AGIP FRANCAISE	
En arrêt	<i>AGIP FRANCAISE</i>	
189 189 rue de GERLAND LYON 7E ARRONDISSEMENT		475 mètres
<b>SSP521061</b>	INFORMATIQUE BANQUE POPULAIRE ex GC2I	
En arrêt	<i>INFORMATIQUE BANQUE POPULAIRE ex GC2I</i>	
14 14 RUE Crepet LYON 7E ARRONDISSEMENT		475 mètres
<b>SSP528039</b>	ZOPLAN	
En arrêt	<i>ZOPLAN</i>	
72 rue Marseille (de) LYON		482 mètres
<b>SSP4063849</b>	JANIN	
Indéterminé	<i>Travail du bois et des métaux à chaud sans choc mécanique, dépôt d'acétylène.</i>	
rue Anvers (d') LYON		489 mètres
<b>SSP4063204</b>	Mr PRADET	
Indéterminé	<i>Trituration des chapeaux en feutres à l'aide d'acides de potasse.</i>	



19 rue Renan LYON		490 mètres
<b>SSP4062624</b>	Louis JANNIN (ou JANIN)	
En arrêt	Fabrique d'eau de javel	

70 rue Marseille (de) LYON		494 mètres
<b>SSP4067669</b>	Kennings SA; anc. Ets Lyon Marseille Automobile; anc. M Béal	
Indéterminé	Garage Tolerie avec petite station service dans les années 1920	

La liste suivante contient des sites BASIAS qui ne peuvent être localisés avec précision		
<b>SSP4061807</b> Fonderies de La Villette, M. CERISOLA Antoine 85 rue Bellecombe LYON	<b>SSP4061743</b> Ets J. Sanial LYON	
<b>SSP4061881</b> Les Docks des Alcools 28 rue Challemel Lacour LYON	<b>SSP4061891</b> Atelier E. BOICHOT 41 Chemin Cures (des) LYON	
<b>SSP4061929</b> Sté L'Air LIQUIDE LYON	<b>SSP4061949</b> Cie du Bourbonnais LYON	
<b>SSP4061827</b> Les S. DUPASQUIER Saint-Rambert - l'Ile-Barbe LYON	<b>SSP4061860</b> Boyauderie RICHARD et Cie Chemin Debourg LYON	
<b>SSP4061983</b> Sté FEREMBAL (ou FER - EMBAL) 57 rue Souvenir (du) LYON	<b>SSP4062414</b> M. FAURE 48 rue Plat d'Argent (du) LYON	
<b>SSP4062422</b> LAPREVOTE, Fils 34 route Bourbonnais (du) LYON	<b>SSP4062436</b> Paul NOCHEL et Barthelemy CUSIN rue Verlet-Hanus LYON	
<b>SSP4061748</b> Ets VIRICEL 53 Cours Charlemagne LYON	<b>SSP4061750</b> Comptoir Charbonnier du Sud Est Port Rambaud LYON	
<b>SSP4061777</b> Serraval, Lamblin et Cie LYON	<b>SSP4062322</b> André BORIE "Entreprise de Travaux Publics" Tunnel sous Fourvière LYON	
<b>SSP4062401</b> M. BOUCHARD rue Marcel Mérieux LYON	<b>SSP4062130</b> LEBLANC Frères lieu dit "Plan de Vaise" LYON	
<b>SSP4062314</b> DUMAS G. 3 Place Raspail LYON	<b>SSP4062532</b> Panneaux ANTOINE Chemin Milieu (du) LYON	
<b>SSP4062584</b> M. Charles PONS "Cinéma Caméo" 83 rue Etienne Richerand LYON	<b>SSP4062477</b> DUFOUR Parfumeur rue Pierre Corneille LYON	
<b>SSP4062495</b> M. MAURY Maurice rue Deleuvre LYON	<b>SSP4062498</b> GARNANT Félix 15 Cours Tolstoï LYON	
<b>SSP4062500</b> Mr DUNUELLE rue Duphot LYON	<b>SSP4062501</b> GATHIER François 3 rue Epée (de l') LYON	
<b>SSP4062513</b> ? 32 rue Gentil LYON	<b>SSP4062515</b> BEFSAN Chemin Gerland (de) LYON	
<b>SSP4062800</b> Sté GABRIALEX rue Denfert-Rochereau LYON	<b>SSP4062852</b> Sté LEVAC 28 rue Gerland (de) LYON	
<b>SSP4062622</b> PERU rue Molière LYON	<b>SSP4062630</b> Sté du Marché aux cuirs de Lyon 49 avenue Tony Garnier LYON	
<b>SSP4062638</b> Chandier 98 rue Molière LYON	<b>SSP4062641</b> La FERRATIERE lieu dit "La Mouche" LYON	
<b>SSP4062642</b> ? Quai Moulin (Jean) LYON	<b>SSP4062645</b> M. BŒUF 7 rue Dossaris LYON	
<b>SSP4062668</b> LAFONT Théodore lieu dit "Domaine Paradis" LYON	<b>SSP4062980</b> Sté d' HLM pour l'action Sociale 70 route Collonges (de) LYON	
<b>SSP4062990</b> M. PANTHUS Gabriel Quai Claude Bernard LYON	<b>SSP4062997</b> M. Louis FREREJEAN (Frèrejean) rue Vieille (de la) LYON	
<b>SSP4062737</b> LAPOURAILLE 97 Quai Pierre Scize LYON	<b>SSP4062738</b> MARTINAUD Frères Quai Serbie (de) LYON	
<b>SSP4063152</b> Savonnerie BERTRAND rue Paul Bert LYON	<b>SSP4063181</b> Compagnie Française de Distribution Cinématographique 6 bis Place Kléber LYON	
<b>SSP4063183</b> FLOQUET 13 rue Servient LYON	<b>SSP4063184</b> FORET 7 route Bourbonnais (du) LYON	
<b>SSP4062880</b> Mr CROLAS 66 bis Chemin Gerland (de) LYON	<b>SSP4062885</b> Mr VIALON et GEMIER 20 Chemin Gerland (de) LYON	
<b>SSP4062886</b> Mr TESTANIER 7 Chemin Gerland (de) LYON	<b>SSP4063539</b> DE LEMONT (Lémont) et Cie LYON	

<b>SSP4063575</b> BRUISET lieu dit "Ile Perrache" LYON	<b>SSP4063591</b> CHIZAT François rue Benjamin Franklin LYON
<b>SSP4063594</b> PERDU et RENAUD rue Villardière (de la) LYON	<b>SSP4063602</b> M. AVERLY rue Dunoir LYON
<b>SSP4063614</b> F. DEZ - MAUREL ou DEZ - MOREL ou DEMAUREL (Démaurel) et Cie LYON	<b>SSP4063335</b> Bouvard Frères rue Léon Jouhaux LYON
<b>SSP4063351</b> BOURBON et BRUN rue Gerland (de) LYON	<b>SSP4063369</b> Société Thermocéramique Cours Général Giraud LYON
<b>SSP4063378</b> Sté Rhône Alpes Argent Service rue Saint-Maximin LYON	<b>SSP4063654</b> PARIS MORTIER et Cie Chemin Sacré-Coeur (du) LYON
<b>SSP4063665</b> ROBE, BERNARD et Cie lieu dit "Territoire de Serrière de Briord" LYON	<b>SSP4063675</b> CORDEL 23 Chemin Grange (de la) LYON
<b>SSP4063909</b> La "SOUPAPE" SARL 1 ter rue Saint-Nestor LYON	<b>SSP4063489</b> MAYEN Claude rue Violi LYON
<b>SSP4063791</b> REMI Claude rue Charité (de la) LYON	<b>SSP4063802</b> M. CROLAS Noël lieu dit "Grandes Terres" LYON
<b>SSP4063822</b> THOUE (Thoué) Firmin; anc. BOYAUX Veuve 31 rue Saint-Antoine LYON	<b>SSP4063842</b> Mr Jean DEYGAS 10 rue Mandelot LYON
<b>SSP4063867</b> M. Trux-Mistral rue Saint-Antoine LYON	<b>SSP4064170</b> Etablissements COLLET Frères et Cie 2 rue Saint-Simon LYON
<b>SSP4073482</b> M. DREVET Quartier Vaise LYON	<b>SSP4064235</b> MM. PARIS, MUSSARD (ou MOUSSARD) et GUINAND lieu dit "Brotteaux" LYON
<b>SSP4063736</b> M. Jean-Marie VERNAY 33 rue Saint-Joseph LYON	<b>SSP4063746</b> REMY et Cie Quartier Rivières (des) LYON
<b>SSP4064040</b> PARIS MORTIER et Cie rue Enghein (d') LYON	<b>SSP4064053</b> DUMAS et LEMAIRE LYON
<b>SSP4064948</b> STERNBERG 2 Place Napoléon LYON	<b>SSP4065180</b> Sté STREICHENBERGER, anc. Sté LAVILLE Gare Vaise Lyon (de) LYON
<b>SSP4065520</b> Compagnie générale de navigation (M. Larue). Quai Rambaud LYON	<b>SSP4065038</b> CHARRIER lieu dit La Boucle LYON
<b>SSP4065541</b> M. LIMOUZIN Antoine anc. M. Prudent 80 rue Etienne Richerand LYON	<b>SSP4065900</b> Ets Rero Duchère lieu dit "Plateau de la Duchère (Centre comercial du)" LYON
<b>SSP4065901</b> ETS ATLAS lieu dit "La Duchère" LYON	<b>SSP4065928</b> Sté Béton France Quai Commerce (du) LYON
<b>SSP4065396</b> FAHY 2 Place Marché (du) LYON	<b>SSP4065427</b> THUILLIER 103 Faubourg Bresse (de) LYON
<b>SSP4065757</b> DUCEL et EMORINE Place Célestins (des) LYON	<b>SSP4065758</b> Compagnie Générale de Navigation LYON
<b>SSP4065784</b> PETIT et MONIN rue Masséna LYON	<b>SSP4065800</b> M. BRACHE Place Saint-Louis LYON
<b>SSP4065641</b> M. Guy BOUVARD Père et Fils rue Midi (du) LYON	<b>SSP4065659</b> DUBOIS Jean rue Victor Hugo LYON
<b>SSP4065660</b> LAURENS rue Louis Le Grand LYON	<b>SSP4065662</b> M. GRIVET Gabriel Chemin Emeraudes (des) LYON
<b>SSP4065670</b> MAMOZ lieu dit "La Courtille" LYON	<b>SSP4065672</b> GIRAUD Chemin Gerland (de) LYON
<b>SSP4065680</b> M. HUMBERT Antoine - Joseph lieu dit "La Mouche" LYON	<b>SSP4065683</b> M. ROUSSET Antoine rue Bellevue (de) LYON
<b>SSP4066006</b> GIRARD Fils et Cie, anc. GIRARD Père et Fils et Cie GOIROND lieu dit "Clos de la Ferrandière" LYON	<b>SSP4066014</b> TRIQUET André, FORTIER et TOQUE BOEUF lieu dit "Ile du Consulat" LYON
<b>SSP4066015</b> DOUENNE (Douënné) rue Trois Rois (des) LYON	<b>SSP4066019</b> DURAND Jeune et BULLIOD Pont Guillotière (de la) LYON
<b>SSP4066033</b> M. François BURDEL Chemin Halage (de) LYON	<b>SSP4065830</b> ARBAN Simon et Philippe; anc. Arban rue Sèze (de) LYON
<b>SSP4065840</b> DEBRAND rue Louis Le Grand LYON	<b>SSP4065841</b> VEISHAUPT (Veuve) Rosine ou Veisshaut Montée Saint-Cyr (de) LYON
<b>SSP4065896</b> BULLIOD et LACOMBE Chemin Scaronne (de la) LYON	<b>SSP4066233</b> Sté Union Commerciale et Industrielle sur les terrains de la Sté des chemins de fer PLM Gare Perrache II LYON
<b>SSP4066248</b> M. BERTRAND, anc. Maison BLONDEL rue Roquette (de la) LYON	<b>SSP4066450</b> M. FRIZON Xavier lieu dit "Ile de Plantigny" LYON

<b>SSP4066456</b> TRANSPORTS DML 283 rue Duguesclin LYON	<b>SSP4066459</b> Alphonse LEBLOND et Cie avenue Saxe (de) LYON
<b>SSP4066613</b> CHIC Pressing "De Laverenne Marie jeanne" 5 rue Denfert-Rochereau LYON	<b>SSP4066744</b> MM. DREVET Daniel et COQUET Thomas 116 Chemin Villeurbanne (de) LYON
<b>SSP4066761</b> Mlle JAROSSON (ou JARROSSON) Antoinette avenue Lacassagne LYON	<b>SSP4066124</b> LAPIERRE Jean-Baptiste boulevard Thibaudière (de la) LYON
<b>SSP4066629</b> Sté MATCOCAL Quai Joseph Gillet LYON	<b>SSP4066683</b> PERRET Claude lieu dit "Brotteaux" LYON
<b>SSP4066928</b> M. AMSELLEM Centre Commercial La Sauvegarde LYON	<b>SSP4066428</b> RICHARD Père et Fils Chemin Charpennes (des) LYON
<b>SSP4066819</b> THORY Chemin Vénissieux (de) LYON	<b>SSP4066850</b> Sté DUCROS 21 rue Corne de Cerf (de la) LYON
<b>SSP4066905</b> GENTHON et PEYRET Quartier Montbrillant (de) LYON	<b>SSP4067294</b> DELACOLLONGE, CELLARD, RUMADIER, PAYRE et Cie lieu dit "La Grande Claire" LYON
<b>SSP4067329</b> SA PROGIL 13 Montée Esses (des) LYON	<b>SSP4067333</b> COMAZZI Pierre 7 avenue Sidoine Apollinaire LYON
<b>SSP4067358</b> PLATEY Louis 39 rue Moulin-à-vent LYON	<b>SSP4067490</b> MURAT et DUBOST 11 rue Madeleine (de la) LYON
<b>SSP4067169</b> LASSAUSSE et JULIEN rue Bourgelat LYON	<b>SSP4067764</b> DU CLOSEL et BLANC rue Gerland (de) LYON
<b>SSP4068057</b> JUSSEL lieu dit "Les Brotteaux" LYON	<b>SSP4068065</b> CUSSINET 13 rue Barre (de la) LYON
<b>SSP4067676</b> TROLLIER lieu dit "Brotteaux" LYON	<b>SSP4067983</b> MANDERON et MOREAU Chemin Culattes (des) LYON
<b>SSP4068010</b> Sieur SAINT Jean-Jacques 49 Grande rue LYON	<b>SSP4068384</b> Bouctiénet rue Corne de Cerf (de la) LYON
<b>SSP4068391</b> François ROUSSET rue Mourguet LYON	<b>SSP4068392</b> DAURE (Dauré) et Cie lieu dit "Clos de l'Arquebuse" LYON
<b>SSP4067901</b> SOLLIER et FALCOT rue Petit LYON	<b>SSP4068161</b> MALASSAGNY et THOMEZ lieu dit "La Ferrandière" LYON
<b>SSP4067638</b> Sté Mobil Oil Française avenue Lacassagne LYON	<b>SSP4068214</b> BRUN et BILLOUD lieu dit "Quarantaine" LYON
<b>SSP4068232</b> GUESDON et Cie Allée Perrache LYON	<b>SSP4068238</b> LAPIERRE Alexandre rue Mottet de Gérando LYON
<b>SSP4068547</b> Sté Californie Service rue Professeur Joseph Nicolas (du) LYON	<b>SSP4068552</b> Sté GSV Passage Béal (du) LYON
<b>SSP4068553</b> Mr BRUNET Gérant de la Société "Hôtel de la paix" 2 Place Régaud LYON	<b>SSP4068569</b> Sté les Applications Industrielles du Tube 18 route Strasbourg (de) LYON
<b>SSP4068274</b> L'Economique avenue Jean Jaurès LYON	<b>SSP4068280</b> Le ROC "Sté Coopérative de Construction et de travaux Publics" 18 Chemin Plaine (de la) LYON
<b>SSP4068331</b> DUTRION et PILLET 127 rue Sainte-Elisabeth LYON	<b>SSP4068667</b> Verpoort Bellange Gare Part-Dieu (de la) LYON
<b>SSP4068724</b> M. GROS Joseph rue 2 Angles (des) LYON	<b>SSP4068726</b> M. SABATHIER Port Combalot LYON
<b>SSP4068752</b> Ets PILLET (M. PILLET) Passage Béal (du) LYON	<b>SSP4068765</b> Blanchisserie Arlav (ou Arlan) rue Remparts d'Ainay (des) LYON
<b>SSP4069039</b> DEZ - MAUREL ou DEZ - MOREL ou DEMAUREL (Démaurel) et Cie (ou Desmorel) Cours Bourbon LYON	<b>SSP4068502</b> Carrosserie ADAM 13 rue Fraternité (de la) LYON
<b>SSP4068522</b> Société Florence et Peillon rue Mercier LYON	<b>SSP4068523</b> Cie Fermière de l'Ets Thermal de Vichy lieu dit "Gare de Lyon-Vaise" LYON
<b>SSP4068524</b> PERRET; anc. ALBAN lieu dit "La Ferratière" LYON	<b>SSP4068525</b> Etablissements DURIEUX rue Bellecordière LYON
<b>SSP4068526</b> GIRIN route départementale n°485 LYON	<b>SSP4068527</b> GADOUD Pierre rue Commandant Charcot (du) LYON
<b>SSP4068530</b> DESSALLES Roger Gare Perrache LYON	<b>SSP4068532</b> BARILLIN et Cie Gare Perrache (de) LYON
<b>SSP4068541</b> DUBUT Claude et SOLER Antoine 15 rue Léon Penaud LYON	<b>SSP4068545</b> BONNEVIALLE René 15 Quai Etoiles (des) LYON
<b>SSP4069115</b> DURY Antoine-Marie lieu dit "La Ferrandière" LYON	<b>SSP4069123</b> M. LAURENT Pierre lieu dit "Presqu'Ile de Perrache" LYON
<b>SSP4069128</b> FLORENT - FAURE rue Clément Marot LYON	<b>SSP4069351</b> Tranchard et Cie LYON

<b>SSP4069384</b> M. Vincent VALLET 63 rue Molière LYON	<b>SSP4069504</b> Les Etablissements MALATRE Impasse Matnet LYON
<b>SSP4069646</b> Mr VERRIER 61 rue Condé (de) LYON	<b>SSP4069666</b> Ets TIJER (Docteur RASNEL) avenue Félix Faure LYON
<b>SSP4069680</b> DOUENNE Etienne 21 rue Grenette LYON	<b>SSP4069682</b> Bresse Pierre rue Gerbe (de la) LYON
<b>SSP4069614</b> Les Frères VINDRY Quai Bourgnieuf LYON	<b>SSP4069616</b> ex (Sté Lyonnaise d'entreprise et de Dragage, et Sté d'approvisionnement des Entrepreneurs Réunis) Quai Claude Bernard LYON
<b>SSP4069625</b> Société DESMARAIS Frères rue Bucherie (de la) LYON	<b>SSP4069628</b> FONDRY et PHILIPPAN rue Jules Cambon LYON
<b>SSP4069795</b> Mr FOURNIER 3 bis rue Lenthivière LYON	<b>SSP4069809</b> BAVOUX, FAVROT et VACHON rue Saint-Alban de Montplaisir LYON
<b>SSP4069814</b> ? rue Edouard Nieuport LYON	<b>SSP4069819</b> PICHON et Cie Quai Perrache LYON
<b>SSP4069825</b> J. VERTAT 30 rue Francis de Pressensé LYON	<b>SSP4069829</b> Tannerie du Frère Vaillant 39 rue Quarantaine (de la) LYON
<b>SSP4069832</b> GUILLOTIERE AUTOMOBILE. A COURTOIS 16 rue Repos (du) LYON	<b>SSP4069838</b> MARGARON 12 avenue Robinson LYON
<b>SSP4069840</b> Entreprise PANTACEM 2 Montée Saint-Clair du Port LYON	<b>SSP4070110</b> Antoine-Joseph HUMBERT lieu dit La Pétavaudière LYON
<b>SSP4070133</b> SINGRES (ou SINGRE) Frères rue Béal (du) LYON	<b>SSP4069354</b> M. PARISEL rue Claudius Collonge LYON
<b>SSP4069360</b> LARDIN Frères lieu dit "Les Granges Blanches" LYON	<b>SSP4069856</b> Gabent 63 Cours Suchet LYON
<b>SSP4069861</b> Sté Nouvelle Bonanome rue Teinturiers (des) LYON	<b>SSP4069874</b> BOUILLET Hippolyte 9 rue Villardièrre (de la) LYON
<b>SSP4070010</b> Joseph RAVET rue Pensionnat (du) LYON	<b>SSP4070380</b> PITRAT et SUPERY 85 avenue Saxe (de) LYON
<b>SSP4070002</b> Mistrallet Cours Richard Vitton LYON	<b>SSP4070003</b> Saussard et Vigne lieu dit "Au Sable" LYON
<b>SSP4070251</b> M. Joseph BUER rue Molière LYON	<b>SSP4070272</b> REVERON Chemin Buyre (de la) LYON
<b>SSP4070314</b> Ets CUSSET rue Oran (d') LYON	<b>SSP4070317</b> Ets ROSTAING 15 rue Bourbonnais (du) LYON
<b>SSP4070329</b> GAUTHIER LYON	<b>SSP4070330</b> FERDINAND Auguste rue Capitaine Robert Cluzan (du) LYON
<b>SSP4070595</b> L. GUILLAT lieu dit "Saint-Just" LYON	<b>SSP4070600</b> M. VERRIER Grand rue de l'Hôpital LYON
<b>SSP4070728</b> GRANZON et VERDIER Quartier "Perrache" LYON	<b>SSP4070729</b> MM. JACQUET Frères rue Laurencin LYON
<b>SSP4070730</b> M. ARBAN Quartier Perrache LYON	<b>SSP4070731</b> M. COURJON avenue Lacassagne LYON
<b>SSP4070736</b> DECOLONGE (ou DECOLLONGE) Quartier Plâtre (du) LYON	<b>SSP4070844</b> Georges DECLINAND (Déclinand) Chemin départemental 46 LYON
<b>SSP4070874</b> M. OLIVIER rue Antoine Petit LYON	<b>SSP4070382</b> ROBERT et Cie 182 avenue Saxe (de) LYON
<b>SSP4070386</b> RICHARD 19 rue Sévigné LYON	<b>SSP4070399</b> M. MOISSONNIER Quai Grand Port (du) LYON
<b>SSP4070437</b> PONNELLE rue Neuve du Chapeau Rouge LYON	<b>SSP4070440</b> MM. PATARD et MILLIAT rue Marius Berliet LYON
<b>SSP4070986</b> M. ROULOT Claude (ou BOULON Claude) rue Lieutenant Colonel Chambonnet (du) LYON	<b>SSP4071023</b> AUVET Petite rue des Feuillants LYON
<b>SSP4070522</b> MM. Vincent ARMAND et Michel-Ange BERTRAND lieu dit "Ferme de la Corne-de-Cerf" LYON	<b>SSP4070523</b> BONNYAND rue Maurice Flandin LYON
<b>SSP4070529</b> M. BARRE Chemin Charpennes (des) LYON	<b>SSP4070532</b> M. BERDIET rue Cavenne LYON
<b>SSP4070553</b> Charles COLOMB, Marguerithe SABLON, Pierre JOUBERT et Marguerithe CUSSY, anc. Jean LAPORTE Cours Liberté (de la) LYON	<b>SSP4070561</b> Mme CHAPEAU (ou CHAPEAUX) rue Doyenné (du) LYON
<b>SSP4070573</b> M. CARRET, anc. ? 10 Montée Belvédère (du) LYON	<b>SSP4071102</b> M. FAYOLLE lieu dit "La Guillotière" LYON



<b>SSP4070755</b> GELAS (ou Gélas) et Cie 30 rue Sèze (de) LYON	<b>SSP4070770</b> M. DEMURE Jacques Chemin Sacré-Cœur LYON
<b>SSP4070773</b> M. CATELIN avenue Saxe (de) LYON	<b>SSP4070774</b> M. DECHENAUX Hippolyte Chemin Scaronne (de la) LYON
<b>SSP4070779</b> M. DAVID Cour Rotonde (de la) LYON	<b>SSP4070781</b> M. BERGER lieu dit Remparts d'Ainay LYON
<b>SSP4070822</b> M. CROS Claude rue Plat d'Argent (du) LYON	<b>SSP4070832</b> M. DELESSE (Délesse), anc. MM. SUDAN, CLAVIERE (Clavière) et Cie Chemin Saint-Cyr (de) LYON
<b>SSP4070835</b> ANGLOIS 32 rue Commune (de la) LYON	<b>SSP4071213</b> Sté FAVRE Port Edouard Herriot LYON
<b>SSP4071255</b> M. CATELIN lieu dit Baraban LYON	<b>SSP4071259</b> Sté Les Coopérateurs 61 rue Clément Marot LYON
<b>SSP4070919</b> M. Pierre LAURENT Quai Gailleton LYON	<b>SSP4070920</b> M. Pierre LAURENT Quai Gailleton LYON
<b>SSP4071405</b> BOURBON Thomas LYON	<b>SSP4071480</b> FAYOLLE Eugène Quai Paul Sédaillan LYON
<b>SSP4071692</b> M. Alphonse LABORNE 16 rue Petit LYON	<b>SSP4071702</b> MM. Jean-Baptiste GUYON et Antoine-Marie FREDIERE (Frédière) Chemin Culattes (des) LYON
<b>SSP4071708</b> M. RENARD 272 avenue Jean Jaurès LYON	<b>SSP4071717</b> BACONNIER rue Gerbe (de la) LYON
<b>SSP4072055</b> M. JACQUAND 61 rue Bourbonnais (du) LYON	<b>SSP4072214</b> M. GAY Lussac Chemin Taboulière (de la) LYON
<b>SSP4072225</b> M. GUILLET Clos Bannière (de) LYON	<b>SSP4072243</b> Ets P. MARCHE - RHONE 42 Chemin Saint-Priest (de) LYON
<b>SSP4071676</b> PERISSE Pierre rue Chaponnay LYON	<b>SSP4071677</b> M. PERRET rue Garibaldi LYON
<b>SSP4071678</b> MM. CERANI Frères et TOURTONNE rue Carron LYON	<b>SSP4072173</b> GILLES et Cie Quai Claude Bernard LYON
<b>SSP4072425</b> M. COCHARD rue Quarantaine (de la) LYON	<b>SSP4072502</b> M. DUDRAGNE Cours Aristide Briand LYON
<b>SSP4072524</b> ROUCHET François Place François-Bertras LYON	<b>SSP4072526</b> MM. DELORME et LAMBERT rue Pierre Corneille LYON
<b>SSP4072528</b> M. BARDOZ rue Molière LYON	<b>SSP4072548</b> M. LABORNE Alphonse, anc. ? LYON
<b>SSP4072549</b> M. HERARD 2 rue Henri IV LYON	<b>SSP4072680</b> M. GUINON Nicolas Philibert rue Bertholet LYON
<b>SSP4072614</b> M. DALOZ 23 rue Crémieux (de) LYON	<b>SSP4073321</b> Mme. FOUILLON (ou FOUILLIN) LYON
<b>SSP4073405</b> TULLIER lieu dit "L'Ile Rousseau" LYON	<b>SSP4073381</b> Ets Louis MAZET boulevard Lucien Sampaix LYON
<b>SSP4073387</b> Sté POMONA 21 rue Pont Neuf (du) LYON	<b>SSP4073481</b> M. QUINTAUX rue Joannès Carret LYON
<b>SSP4073465</b> M. JUISSE RAND lieu dit "Brotteaux" LYON	<b>SSP4073473</b> Les Frères DUQUAIRE (Jacques et Denis) Quartier Vaise LYON
<b>SSP4073476</b> SARL CLEAN LA PART DIEU Centre Commercial la Part Dieu LYON	<b>SSP4073488</b> M. LAPIERRE lieu dit "Ferme de la Thibaudière" LYON
<b>SSP4073502</b> M. JACQUET Quartier Guillotière (de la) LYON	<b>SSP4074160</b> PRESSING LANGE SA "5 à sec" rue Jacques Monod LYON
<b>SSP4074513</b> MM. MAGUET et Cie 115 Chemin Rhône (du) LYON	<b>SSP4074514</b> GOURDIAT et Cie Cours Charlemagne LYON
<b>SSP4074517</b> François CHIZAT rue République (de la) LYON	<b>SSP4074520</b> Sieur BERTHET rue Tables Claudiennes (des) LYON
<b>SSP4074258</b> J'IMPRIME rue Cuvier LYON	<b>SSP4074617</b> CORNET Jacques rue Seguin LYON
<b>SSP4074623</b> ? Place Antonin Jutard LYON	<b>SSP4074636</b> M. Boissier (ou Boussié ou Boissié ou Baissie) Chemin Scaronne (de la) LYON
<b>SSP4074643</b> DUCRAY Jean avenue Berthelot LYON	<b>SSP4074646</b> JARRY avenue Maréchal Foch LYON
<b>SSP4074647</b> DUPUIS rue Antoine Charial LYON	<b>SSP4074649</b> VIGNARD 4 rue Palais (du) LYON
<b>SSP4074650</b> M. LAGARGE et Cie boulevard Vivier-Merle LYON	<b>SSP4074653</b> Sr François BAUGE rue Passet LYON

<b>SSP4074654</b> BRONDEL Benoît rue Maréchal Foch (du) LYON	<b>SSP4074662</b> ROMAGNOLI 35 rue Ossaris (d') LYON
<b>SSP4074663</b> Cie SIBON (Cie LOQUE) lieu dit "Ile Perrache" LYON	<b>SSP4074664</b> BRUISET Quai Perrache LYON
<b>SSP4074666</b> ROUBERT 33 rue Prêtres (des) LYON	<b>SSP4074667</b> NARDIN Grande Rue de la Guillotière LYON
<b>SSP4074669</b> Jean CHAPUIS 12 Grande Rue Saint Louis LYON	<b>SSP4074670</b> Claude LESCOT lieu dit "La Guillotière" LYON
<b>SSP4074674</b> Claude LESCAUT Quartier Ferratière (de la) LYON	<b>SSP4074404</b> FAVIER (Atelier de la Teinturerie Rhodanienne) 41 rue Lieutenant-Colonel Girard LYON
<b>SSP4074405</b> BOUDOT Chemin Corne de Cerf (de la) LYON	<b>SSP4074413</b> GUILLOT avenue Saxe (de) LYON
<b>SSP4074450</b> ROZIER Place Bir-Hakein LYON	<b>SSP4074451</b> CHIPRON et DELAVAL lieu dit "Les Broteaux" LYON
<b>SSP4074454</b> M. Joseph CHALON rue Edison LYON	<b>SSP4074456</b> GAIVALLEY et CHAGUIARD Chemin Baraban (de) LYON
<b>SSP4074457</b> Jean-Marie BOURGET Quai Chauveau LYON	<b>SSP4074458</b> BLANC, RIBALLIN et GRAFFAUD lieu dit "Aux Brotteaux" LYON
<b>SSP4074459</b> SEVE 107 Faubourg Bresse (de) LYON	<b>SSP4074460</b> REMY ou Rémy Montée Butte (de la) LYON
<b>SSP4074778</b> Balthasard CHEVALLIER 26 lieu dit "La Ferratière" LYON	<b>SSP4074521</b> RAYMONT rue Paul Cazeneuve LYON
<b>SSP4074522</b> RANTONET (ou Rantoret) lieu dit "Aux Brotteaux" LYON	<b>SSP4074527</b> GIRAUD Victor rue Saint Philippe LYON
<b>SSP4074530</b> SIMEON (Siméon) Cloître des Jacobins LYON	<b>SSP4074531</b> VULDY 19 rue Humilité (de l') LYON
<b>SSP4074534</b> MOYRET 122 rue Monsieur LYON	<b>SSP4074536</b> BOURBON et BRUN, anc. REMY (Rémy) La Guillotière LYON
<b>SSP4074538</b> RICHARD Claude 171 rue Madame LYON	<b>SSP4074540</b> DUFOUR 154 rue Monsieur LYON
<b>SSP4074541</b> BARBIER FRERES rue René Leynaud LYON	<b>SSP4074548</b> SA BAILLY-FEROT rue Oiselière (de l') LYON

LISTE DES SITES BASOL (À MOINS DE 500 MÈTRES)  
BASE DE DONNÉES DE POLLUTION DES SOL

Aucun site BASOL a moins de 500 mètres
--

LISTE DES SITES ICPE (À MOINS DE 500 MÈTRES)  
INSTALLATIONS CLASSÉES POUR LA PROTECTION DE L'ENVIRONNEMENT

20 Quai Claude Bernard 69007 Lyon		371 mètres
HOPITAL ST JOSEPH - ST LUC	Activités des organisations associatives  <a href="https://www.georisques.gouv.fr/risques/installations/donnees/details/0010600271">https://www.georisques.gouv.fr/risques/installations/donnees/details/0010600271</a>	
2 RUE DE L'ARDOISE - PORT EDOUARD HERRIOT 69007 Lyon		475 mètres
THEVENIN DUCROT LUBRIFIANTS	Cokéfaction et raffinage  <a href="https://www.georisques.gouv.fr/risques/installations/donnees/details/0003204659">https://www.georisques.gouv.fr/risques/installations/donnees/details/0003204659</a>	
14 RUE Crepet 69007 Lyon		475 mètres
ZOPLAN	  <a href="https://www.georisques.gouv.fr/risques/installations/donnees/details/0006107656">https://www.georisques.gouv.fr/risques/installations/donnees/details/0006107656</a>	
32 rue Saint Jean de Dieu 69007 Lyon		475 mètres
BASF BEAUTY CARE SOLUTIONS FRANCE	  <a href="https://www.georisques.gouv.fr/risques/installations/donnees/details/0006109851">https://www.georisques.gouv.fr/risques/installations/donnees/details/0006109851</a>	

34 rue du Pré Gaudry 69007 Lyon		475 mètres
<b>BROSSETTE</b>	Activités immobilières  <a href="https://www.georisques.gouv.fr/risques/installations/donnees/details/0006110463">https://www.georisques.gouv.fr/risques/installations/donnees/details/0006110463</a>	
92 rue de Marseille 69007 Lyon		475 mètres
<b>RECTORAT DE L'ACADEMIE DE LYON</b>	Administration publique et défense ; sécurité sociale obligatoire  <a href="https://www.georisques.gouv.fr/risques/installations/donnees/details/0006110671">https://www.georisques.gouv.fr/risques/installations/donnees/details/0006110671</a>	
1 rue Fos sur Mer 69007 Lyon		475 mètres
<b>SOCIETE INDUSTRIELLE SLOC</b>	  <a href="https://www.georisques.gouv.fr/risques/installations/donnees/details/0006110716">https://www.georisques.gouv.fr/risques/installations/donnees/details/0006110716</a>	
69007 Lyon		475 mètres
<b>DITAC BROSSETTE</b>	  <a href="https://www.georisques.gouv.fr/risques/installations/donnees/details/0006110732">https://www.georisques.gouv.fr/risques/installations/donnees/details/0006110732</a>	
112-116 rue de Gerland - Relais Raclet 69007 Lyon		475 mètres
<b>TOTAL MARKETING FRANCE</b>	Activités immobilières  <a href="https://www.georisques.gouv.fr/risques/installations/donnees/details/0006111825">https://www.georisques.gouv.fr/risques/installations/donnees/details/0006111825</a>	
Port edouard Herriot 69007 Lyon		475 mètres
<b>PORT EDOUARD HERRIOT TERMINAL 2</b>	Activités des sièges sociaux ; conseil de gestion  <a href="https://www.georisques.gouv.fr/risques/installations/donnees/details/0006112745">https://www.georisques.gouv.fr/risques/installations/donnees/details/0006112745</a>	
3 rue des 3 pierres 69007 Lyon		475 mètres
<b>AS PRESSING</b>	  <a href="https://www.georisques.gouv.fr/risques/installations/donnees/details/0006113165">https://www.georisques.gouv.fr/risques/installations/donnees/details/0006113165</a>	
8 rue de Lyon/ chalons 69007 Lyon		475 mètres
<b>ARCELOR MITTAL DISTRIBUTION SOLUTIONS FR</b>	Commerce de gros, à l'exception des automobiles et des motocycles  <a href="https://www.georisques.gouv.fr/risques/installations/donnees/details/0006114359">https://www.georisques.gouv.fr/risques/installations/donnees/details/0006114359</a>	
AVENUE TONY GARNIER 69007 Lyon		475 mètres
<b>GNVERT</b>	  <a href="https://www.georisques.gouv.fr/risques/installations/donnees/details/0003202414">https://www.georisques.gouv.fr/risques/installations/donnees/details/0003202414</a>	
50 rue de Marseille 69007 Lyon		492 mètres
<b>URBANIA LYON UFFI</b>	  <a href="https://www.georisques.gouv.fr/risques/installations/donnees/details/0010600670">https://www.georisques.gouv.fr/risques/installations/donnees/details/0010600670</a>	



Préfecture : Rhône  
Commune : LYON 07

# Déclaration de sinistres indemnisés

en application du IV de l'article L 125-5 du Code l'environnement

Adresse de l'immeuble

102 Rue de Marseille  
69007 LYON 07

**Sinistres indemnisés dans le cadre d'une reconnaissance de l'état de catastrophe**

Cochez les cases **OUI** ou **NON**

si, à votre connaissance, l'immeuble a fait l'objet d'une indemnisation suite à des dommages consécutifs à chacun des événements

**Arrêtés de reconnaissance de l'état de catastrophes au profit de la commune**

Catastrophe naturelle	Début	Fin	Arrêté	Jo du	Indemnisation
Glissement de Terrain	01/05/1983	31/05/1983	21/06/1983	24/06/1983	<input type="radio"/> OUI <input type="radio"/> NON
Glissement de Terrain	01/04/1983	30/04/1983	21/06/1983	24/06/1983	<input type="radio"/> OUI <input type="radio"/> NON
Inondations et/ou Coulées de Boue	03/06/2023	03/06/2023	18/01/2024	30/01/2024	<input type="radio"/> OUI <input type="radio"/> NON
Inondations et/ou Coulées de Boue	06/08/2007	06/08/2007	10/01/2008	13/01/2008	<input type="radio"/> OUI <input type="radio"/> NON
Inondations et/ou Coulées de Boue	20/03/2001	23/03/2001	27/04/2001	28/04/2001	<input type="radio"/> OUI <input type="radio"/> NON
Inondations et/ou Coulées de Boue	10/06/2000	10/06/2000	03/08/2000	23/08/2000	<input type="radio"/> OUI <input type="radio"/> NON
Inondations et/ou Coulées de Boue	22/10/1999	24/10/1999	07/02/2000	26/02/2000	<input type="radio"/> OUI <input type="radio"/> NON
Inondations et/ou Coulées de Boue	10/10/1993	10/10/1993	18/07/1995	03/08/1995	<input type="radio"/> OUI <input type="radio"/> NON
Inondations et/ou Coulées de Boue	29/07/1990	29/07/1990	04/12/1990	15/12/1990	<input type="radio"/> OUI <input type="radio"/> NON
Inondations et/ou Coulées de Boue	01/05/1983	31/05/1983	21/06/1983	24/06/1983	<input type="radio"/> OUI <input type="radio"/> NON
Inondations et/ou Coulées de Boue	01/04/1983	30/04/1983	21/06/1983	24/06/1983	<input type="radio"/> OUI <input type="radio"/> NON
Inondations Remontée Nappe	18/03/2001	28/03/2001	23/01/2002	09/02/2002	<input type="radio"/> OUI <input type="radio"/> NON
Mouvement de Terrain	17/04/2005	18/04/2005	06/10/2005	14/10/2005	<input type="radio"/> OUI <input type="radio"/> NON
Poids de la Neige	26/11/1982	28/11/1982	15/12/1982	22/12/1982	<input type="radio"/> OUI <input type="radio"/> NON

Etabli le :

27/11/2025

Nom et visa du bailleur

Visa du locataire

Cachet / Signature en cas de prestataire ou mandataire

**Pour en savoir plus**, chacun peut consulter en préfecture ou en mairie, le dossier départemental sur les risques majeurs, le document d'information communal sur les risques majeurs et, sur internet, le site portail dédié à la prévention des risques majeurs : **www.georisques.gouv.fr**



RÉPUBLIQUE  
FRANÇAISE

Liberté  
Égalité  
Fraternité



QUE FAIRE  
EN CAS DE...

Le séisme est le risque naturel majeur potentiellement le plus meurtrier, tant par ses effets directs (chutes d'objets et effondrement de bâtiments) qu'indirects (mouvements de terrain, tsunami, etc.).

# SÉISME ?

## Avant les secousses, préparez-vous

- **REPÉREZ les endroits où vous protéger :**  
loin des fenêtres, sous un meuble solide
- **FIXEZ les appareils et meubles lourds**  
pour éviter qu'ils ne soient projetés ou renversés
- **PRÉPAREZ VOTRE KIT D'URGENCE 72H**  
avec les objets et articles essentiels
- **FAITES RÉALISER UN DIAGNOSTIC de vulnérabilité** de votre bâtiment



## Pendant les secousses

- **ABRITEZ-VOUS PRÈS D'UN MUR**, d'une structure porteuse ou sous des meubles solides
- **ELOIGNEZ-VOUS DES FENÊTRES** pour éviter les bris de verre
- Si vous êtes en rez-de-chaussée ou à proximité d'une sortie, **ÉLOIGNEZ-VOUS DU BÂTIMENT**
- **NE RESTEZ PAS PRÈS DES LIGNES ÉLECTRIQUES** ou d'ouvrages qui pourraient s'effondrer (ponts, corniches, ...)
- **EN VOITURE, NE SORTEZ PAS** et arrêtez-vous à distance des bâtiments
- **RESTEZ ATTENTIF :** après une première secousse, il peut y avoir des répliques



## Après les secousses



**SORTEZ DU BÂTIMENT**, évacuez par les escaliers et éloignez-vous de ce qui pourrait s'effondrer



**ELOIGNEZ-VOUS DES CÔTES** et rejoignez les hauteurs : un séisme peut provoquer un tsunami



**ÉVITEZ DE TÉLÉPHONER** afin de laisser les réseaux disponibles pour les secours



**RESTEZ À L'ÉCOUTE** des consignes des autorités